



BORSA İSTANBUL

BİST 100 endeksi günü %1,99 düşüşle 8.699,19 puandan tamamladı. BİST 100 endeksi gün içinde en düşük 8.680,72 en yüksek ise 8.887,19 seviyesinden işlem gördü. Toplam işlem hacmi ise 91,7 milyar TL düzeyinde gerçekleşti. En fazla işlem gören sektör endeksi 34,2 milyar TL ile BİST SINAİ endeksi olurken, en fazla değer kazanan sektör endeksi %0,53 ile BİST MEN. KIYM. Y. O. endeksi oldu. En fazla değer kaybeden sektör endeksi ise -%3,91 ile BİST SİGORTA endeksi oldu. XU100 endeksi içerisinde işlem gören 9 hissenin fiyatı yükselirken, 91 hissenin fiyatı düşmüştür. Borsa İstanbul'un toplam işlem hacmi bir önceki işlem gününe göre %6,98 düşüşle (-6,9 milyar TL) 91,7 milyar TL oldu. 5 günlük ortalama işlem hacmi 93,3 milyar TL düzeyinde gerçekleşirken son gün işlem hacmi ortalamaya göre %1,80 düşüş kaydetmiştir.

PİYASA GÜNDEMİ

Dün A.B.D.'de Columbus Günü nedeniyle tahvil piyasaları tatildi. Bu sabah vadeli işlemlerde A.B.D.'nin 2 yıllık ve 10 yıllık tahvil faizleri sırasıyla %3,96 ve %4,09 seviyesinde. FEDWATCH'a göre swap piyasaları Kasım'da 25 baz puanlık faiz indirimi geleceğine %89 olasılık veriyor (faizin sabit tutulacağına ise %11 olasılık tanıyor). S&P 500 ve Dow Jones endeksleri dün teknoloji hisseleri öncülüğünde tarihi zirvelerden kapandı. Bugün Goldman Sachs, Bank of America, Citigroup bilanço açıklayacak. A.B.D.'de Ekim Empire imalat verisi açıklanacak, Fed'den Daly ve Kugler konuşacak. Almanya'da ZEW anketi, Euro Bölgesi'nde sanayi üretimi yayımlanacak. Trump, Chicago Ekonomi Kulübü'nde Bloomberg Genel Yayın Yönetmeni Micklethwait ile bir söyleşi gerçekleştirecek. Yurt içinde Hazine ve Maliye Bakanlığı Eylül ayı merkezi yönetim bütçe dengesi verilerini yayımlayacak. Hazine, 18 Ağustos 2027 vadeli TÜFE'ye endeksli ve 12 Eylül 2029 vadeli sabit kuponlu tahvil ihaleleri düzenleyecek. Hazine, 14 Ekim 2026 vadeli sabit kira ödemeli kira sertifikası ihracı da yapacak. Hazine ve Maliye Bakanı Şimşek saat 09.35'te NTV canlı yayınına katılacak. BİST100 endeksinde satış baskısı dün de devam ederken, 8,622 desteğinin altına inilmesi halinde 8,514 ve 8,439 destek seviyeleri gündeme gelebilir. 8,802 direncinin aşılması durumunda 5 günlük üssel ortalamanın olduğu 8,902 direnci ve bir haftalık dönemin %61,8'lik Fibonacci düzeltme seviyesinin bulunduğu 8,999 seviyesi takip edilebilir.

DÖVİZ PİYASASI

	Son	Gün %	Haf.%	Ay %
USDTRY	34,2683	-0,04	0,01	0,94
EURTRY	37,4211	-0,29	-0,58	-0,39
GBPTRY	44,7886	-0,05	-0,21	0,33
EURUSD	1,0908	-0,28	-0,61	-1,51
GBPUSD	1,3059	-0,06	-0,18	-0,50

DÖVİZ SEPETLERİ

	Son	Gün %	Haf. %	Ay %
Döviz Sepeti	35,8322	0,05	-0,36	0,43
Dolar Endeksi (DXY)	103,2110	0,29	0,73	2,07

TAHVİL PİYASASI

Tahvil Faizleri	Son	Ö.Gün	Ö.Haf.	Ö.Ay
TL Referans Faiz	48,4%	49,0%	49,8%	47,8%
Türkiye 2 Yıllık	40,0%	39,4%	37,3%	38,2%
Türkiye 10 Yıllık	24,0%	24,4%	25,6%	23,8%
Almanya 10 Yıllık	2,3%	2,3%	2,3%	2,1%
ABD 2 Yıllık	4,0%	4,0%	4,0%	3,6%
ABD 10 Yıllık	4,1%	4,1%	4,0%	3,7%
ABD10y 2y Farkı	13,9bp	12,1bp	2,4bp	6,6bp

EMTİA PİYASASI

Emtia	Son	Gün %	Haf. %	Ay %
Altın Ons	2.649,2	-0,30	0,24	2,74
Gümüş Ons	31,2	-1,09	-1,55	1,55
Brent	75,4	-4,03	-6,64	5,20
Gram Altın	3.042,4	-0,25	-0,15	7,48

BORSA İSTANBUL ENDEKSLERİ

Performans	Kapanış	İşlem Hacmi	Gün %	Haf. %	Ay %	Yb %
BİST-100	8.699	67.487.422.673	-2,0	-3,7	-10,2	16,5
BİST-30	9.725	51.727.024.102	-1,6	-2,7	-8,8	21,2
BİST Sanayi	11.584	34.219.855.781	-2,6	-4,6	-11,7	0,5
BİST Banka	12.680	15.588.896.568	-1,8	-2,2	-5,1	45,5
BİST Tüm	9.974	91.649.223.993	-2,1	-3,8	-10,3	16,3
Son ve Önceki Dönem		Son	Ö. Haf	Ö. Ay	Yılbaşı	Ö. Yıl
Yab.Takas Oranları (%)		38,12	37,80	38,57	37,95	35,41

BİST 100 ENDEKSİ

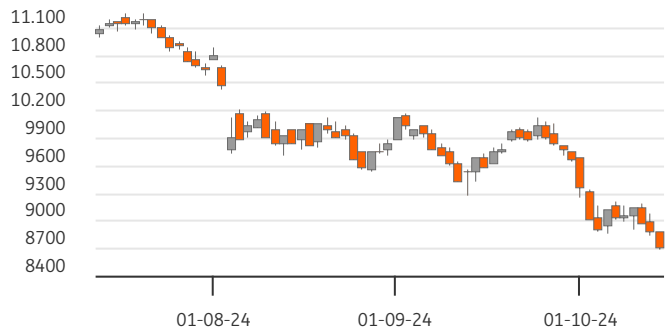

BİST-100 EN ÇOK DÜŞENLER

	Değ.%	Kapanış	Hacim	Hacim	Kapanış	Değ.%	
GUBRF	-6,50	172,50	1.497,0	KRDMD	1.763	26,68	0,60
ADEL	-5,92	34,66	71,6	TKFEN	1.601	64,60	2,95
HEKTS	-5,41	3,67	593,6	PAPIL	400	75,45	5,75
AKSEN	-5,20	33,90	193,3	TTRAK	294	700,00	2,19
TURSG	-5,02	11,74	87,8				

BİST-100 PARA GİRİŞİ

BİST-100 EN ÇOK YÜKSELENLER

	Değ. %	Kapanış	Hacim	Hacim	Kapanış	Değ. %	
PAPIL	5,75	75,45	399,6	EREGL	6.143	48,28	-1,31
TKFEN	2,95	64,60	1.600,8	ISCTR	5.279	12,36	-0,80
TTRAK	2,19	700,00	294,4	THYAO	5.185	257,75	-2,64
KRDMD	0,60	26,68	1.762,8	YKBNK	3.565	25,44	-0,93
BIMAS	0,48	468,25	2.666,9	AKBNK	3.442	53,90	-2,97

BİST-100 HACMİ EN YÜKSEKLER

	Değ. %	Kapanış	Hacim	Hacim	Kapanış	Değ. %
BİST-100		2022/12	2023/12	2024/06	3 Yıl Ort	Cari
F/K Oranı		6,07	9,52	10,70	8,8%	9,16
PD/DD Oranı		1,55	1,27	2,01	1,6%	1,74
Net Kar Marjı		10,3%	12,2%	11,5%	11,3%	24,7
Aktif Karlılığı		6,1%	4,6%	4,2%	4,9%	8,9
Özsermaye Karlılığı		32,7%	22,1%	23,5%	26,1%	26,9

Endeks ve Döviz Sözleşmeleri	Gün %	Açık Pozis. (AP)	AP Değ.
F_XU0301024	-1,79	528.968	10.183
F_XAUUSD1024	-0,35	132.225	2.806
F_USDTRY1024	-0,15	1.084.280	6.517
F_EURUSD1024	-0,27	19.051	325
F_EURTRY1024	-0,33	7.644	-5

Ülke	Endeks	Kapanış	Gün %	Haf.%	Ay %
ABD	S&P 500	5.860	0,8%	2,9%	4,2%
	DOW 30	43.065	0,5%	2,6%	4,0%
	NASDAQ	18.503	0,9%	2,7%	4,6%
Fransa	CAC40	7.602	0,3%	0,3%	1,8%
Almanya	DAX	19.508	0,7%	2,1%	4,3%
İngiltere	FTSE	8.293	0,5%	-0,1%	0,2%
Japonya	NIKKEI 225	39.606	0,0%	0,7%	8,3%





BİST ENDEKSLERİ DESTEK DİRENÇ - HAREKETLİ ORTALAMA - PERFORMANS TABLOSU

Endeks	Kapanış	Destekler		Pivot	Dirençler		Hareketli Ortalamalar			Performans			
		Destek 2	Destek 1		Direnç 1	Direnç 2	5 HO	20 HO	50 HO	Gün. %	Haf. %	Aylık %	Yıllık %
XU100	8.699,19	8.549,23	8.624,21	8.755,70	8.830,68	8.962,17	8.943,34	9.430,47	9.671,74	-2,0%	-3,7%	-10,2%	7,2%
XU050	7.757,16	7.628,81	7.692,99	7.802,48	7.866,66	7.976,15	7.965,65	8.402,38	8.584,74	-1,8%	-3,3%	-9,6%	9,9%
XU030	9.724,97	9.563,76	9.644,36	9.778,39	9.858,99	9.993,02	9.957,29	10.487,42	10.659,44	-1,6%	-2,7%	-8,8%	14,5%
XUSIN	11.584,20	11.357,77	11.470,98	11.688,31	11.801,52	12.018,85	11.939,13	12.556,89	13.016,80	-2,6%	-4,6%	-11,7%	-12,7%
XUMAL	10.058,77	9.852,90	9.955,84	10.138,22	10.241,16	10.423,54	10.344,23	10.841,68	10.918,73	-2,1%	-3,4%	-7,0%	22,1%
XBANK	12.679,71	12.337,28	12.508,50	12.799,49	12.970,71	13.261,70	12.960,15	13.604,07	13.586,90	-1,8%	-2,2%	-5,1%	51,7%

BİST 30 HİSSELERİ DESTEK DİRENÇ - HAREKETLİ ORTALAMA - PERFORMANS TABLOSU

Hisse	Kapanış	Destekler		Pivot	Dirençler		Hareketli Ortalamalar			Performans			
		Destek 2	Destek 1		Direnç 1	Direnç 2	5 HO	20 HO	50 HO	Gün. %	Haf. %	Aylık %	Yıllık %
AKBNK	53,90	51,60	52,75	54,70	55,85	57,80	55,69	58,28	57,96	-3,0%	-3,1%	-4,8%	78,0%
ALARK	82,70	80,27	81,48	83,37	84,58	86,47	85,14	90,02	94,65	-2,4%	-4,1%	-11,6%	-27,7%
ASELS	55,35	53,48	54,42	55,93	56,87	58,38	57,01	58,60	57,77	-1,3%	-6,2%	-5,1%	30,2%
ASTOR	65,25	63,85	64,55	65,95	66,65	68,05	68,29	75,15	76,76	-2,3%	-8,9%	-17,6%	-44,6%
BIMAS	468,25	453,58	460,92	466,58	473,92	479,58	473,40	516,90	538,81	0,5%	1,2%	-16,8%	49,5%
DOAS	206,40	203,07	204,73	207,57	209,23	212,07	211,68	216,19	220,53	-1,4%	-3,0%	-7,7%	-5,4%
EKGYO	9,47	9,27	9,37	9,54	9,64	9,81	9,74	10,96	11,31	-1,3%	-3,4%	-16,5%	24,0%
ENKAI	42,60	40,93	41,77	43,43	44,27	45,93	44,71	45,99	46,85	-4,9%	-6,2%	-14,6%	39,1%
EREGL	48,28	47,01	47,65	48,37	49,01	49,73	47,98	49,92	49,11	-1,3%	-2,8%	1,8%	15,5%
FROTO	907,00	883,33	895,17	918,83	930,67	954,33	938,90	916,25	910,55	-3,3%	-0,8%	-1,0%	10,7%
GARAN	116,50	113,17	114,83	118,17	119,83	123,17	117,78	118,66	114,79	-2,4%	2,4%	5,0%	150,6%
HEKTS	3,67	3,52	3,59	3,75	3,82	3,98	3,91	4,17	4,16	-5,4%	-8,5%	-14,7%	-57,4%
ISCTR	12,36	12,01	12,18	12,40	12,57	12,79	12,50	13,15	13,21	-0,8%	-0,5%	-3,9%	32,1%
KCHOL	172,40	169,80	171,10	173,50	174,80	177,20	177,72	181,27	183,88	-1,5%	-2,8%	-1,6%	22,4%
KONTR	37,80	36,68	37,24	38,32	38,88	39,96	39,82	42,20	46,16	-3,3%	-8,6%	-16,8%	-58,3%
KOZAL	19,40	18,96	19,18	19,62	19,84	20,28	19,94	22,19	23,55	-3,0%	-5,0%	-17,6%	-29,0%
KRDMD	26,68	24,96	25,82	26,48	27,34	28,00	25,72	25,65	24,84	0,6%	2,7%	11,3%	-5,6%
MGROS	418,25	410,58	414,42	422,08	425,92	433,58	431,25	462,52	487,40	-2,5%	-4,3%	-16,8%	13,0%
PETKM	18,90	18,57	18,74	19,00	19,17	19,43	19,31	21,45	22,19	-1,5%	-3,5%	-18,5%	-21,3%
PGSUS	223,20	216,47	219,83	222,87	226,23	229,27	227,18	236,97	230,81	-0,8%	-1,7%	-9,0%	50,0%
SAHOL	87,35	85,08	86,22	87,53	88,67	89,98	90,23	94,47	92,51	-1,1%	-2,8%	-4,1%	58,2%
SASA	3,80	3,68	3,74	3,85	3,91	4,02	4,00	4,19	4,62	-3,3%	-7,8%	-13,0%	-31,6%
SISE	37,66	37,09	37,37	37,77	38,05	38,45	38,54	40,64	41,80	-0,3%	-4,0%	-9,3%	-26,4%
TCELL	84,25	79,72	81,98	83,12	85,38	86,52	84,80	90,27	95,79	0,2%	2,3%	-10,9%	62,0%
THYAO	257,75	252,58	255,17	260,08	262,67	267,58	266,00	281,34	289,00	-2,6%	-4,7%	-11,8%	16,0%
TOASO	185,00	180,93	182,97	185,73	187,77	190,53	189,16	207,07	223,51	-1,9%	-5,6%	-16,7%	-28,7%
TTKOM	44,30	43,14	43,72	44,58	45,16	46,02	44,67	48,67	49,40	-2,0%	1,2%	-11,3%	115,7%
TUPRS	145,50	143,30	144,40	146,60	147,70	149,90	150,08	153,93	152,22	-1,8%	-4,3%	-3,8%	13,5%
ULKER	122,50	119,37	120,93	123,37	124,93	127,37	126,80	138,93	148,04	-2,8%	-5,1%	-17,2%	45,8%
YKBNK	25,44	24,99	25,21	25,61	25,83	26,23	26,02	28,43	29,31	-0,9%	-5,0%	-12,7%	41,9%





BİST 30 HİSSELERİ TEMEL VERİLER

Hisse	Çarpanlar		Piy.Değ.(Mn USD)		Karlılık				Büyüme			Borç.	YP
	F/K	PD/DD	Cari	Son Bilanço Dönemi	Aktif Karlılık	Özser. Karlılık	FAVÖK Marjı	Net Kar Marjı	Net Satış Çeyrek	FAVÖK Çeyrek	Net Kar Çeyrek	Net Borç /FAVÖK	Net Poz. (Mn USD)
AKBNK	4,70	1,27	8.204	10.141	1,3%	12,3%	-	33,0%	1,7%	-	-17,1%	-	432
ALARK	20,88	0,73	1.053	1.424	-2,2%	-3,4%	8,7%	8,7%	29,8%	-	-	-	-121
ASELS	26,54	2,25	7.388	8.136	2,8%	4,8%	26,3%	11,8%	17,6%	39,8%	49,6%	1,49	721
ASTOR	12,59	3,94	1.906	2.894	7,8%	11,3%	34,2%	12,8%	-17,9%	1,2%	6,8%	-0,66	51
BIMAS	15,04	3,21	8.323	10.076	6,1%	15,2%	3,6%	4,1%	-2,9%	-13,5%	7,6%	1,81	-6
DOAS	3,66	0,93	1.329	1.768	9,1%	15,4%	13,5%	5,1%	5,3%	10,7%	-38,2%	0,37	-28
EKGYO	-	0,49	1.053	1.124	0,5%	1,2%	18,1%	5,9%	115,1%	140,1%	4,9%	-1,15	-
ENKAI	11,75	1,05	7.482	7.520	4,2%	5,4%	25,1%	26,9%	29,9%	100,0%	35,6%	-5,36	434
EREGL	9,43	0,78	4.946	5.675	3,3%	5,4%	12,7%	8,7%	1,5%	-15,0%	-21,7%	2,55	38
FROTO	7,02	3,64	9.317	12.010	7,5%	27,4%	6,8%	5,6%	-20,7%	-32,8%	-38,6%	2,80	-2.038
GARAN	4,99	1,75	14.323	14.374	2,3%	19,2%	-	47,2%	24,2%	-	0,9%	-	849
HEKTS	-	3,82	906	985	-4,8%	-17,2%	-15,2%	-59,2%	-16,7%	-	-	-	-89
ISCTR	4,42	1,08	9.045	12.065	1,2%	11,8%	-	50,2%	-14,9%	-	7,5%	-	-173
KCHOL	11,60	0,92	12.797	17.513	0,1%	0,5%	5,6%	0,0%	6,8%	-25,3%	-88,8%	2,23	203
KONTR	33,41	5,91	719	1.004	6,4%	26,6%	23,0%	17,9%	76,6%	239,4%	-13,7%	4,72	-11
KOZAL	-	2,50	1.819	2.079	-1,1%	-1,2%	29,9%	-1,9%	-34,3%	-24,5%	-	-3,03	-8
KRDMD	22,60	0,67	609	748	-3,6%	-6,6%	4,7%	-8,4%	-16,4%	-65,6%	-	-0,01	-486
MGROS	14,01	1,66	2.217	2.922	2,4%	7,6%	5,5%	0,9%	13,2%	539,1%	-55,1%	-0,52	49
PETKM	3,01	0,78	1.402	1.678	3,0%	6,6%	3,6%	9,0%	4,2%	-	79,3%	47,75	-1.180
PGSUS	5,56	1,87	3.267	3.470	0,3%	1,1%	30,4%	15,0%	52,8%	583,2%	-	3,88	-610
SAHOL	-	0,71	5.370	6.172	-0,4%	-4,1%	8,5%	-1,0%	2,2%	-25,8%	-	0,50	724
SASA	5,17	1,64	4.814	7.228	9,7%	23,4%	17,9%	19,1%	-5,3%	-16,7%	-82,0%	8,49	-2.468
SISE	10,13	0,69	3.377	4.682	1,7%	3,8%	6,3%	5,7%	-5,0%	-15,0%	-7,0%	6,26	28
TCELL	9,54	1,22	5.426	6.739	2,6%	6,1%	50,0%	8,7%	4,3%	19,0%	1,7%	0,81	-237
THYAO	1,95	0,64	10.412	12.974	3,6%	9,0%	18,6%	16,6%	24,2%	119,8%	338,5%	1,85	-7.708
TOASO	9,51	2,31	2.708	5.176	6,2%	15,5%	12,0%	5,4%	-34,9%	-40,1%	-57,7%	-0,04	261
TTKOM	7,30	1,26	4.539	5.147	1,5%	3,6%	40,9%	4,3%	9,0%	40,0%	25,6%	1,38	-31
TUPRS	6,02	1,21	8.206	9.710	1,8%	3,6%	6,8%	2,6%	6,3%	29,0%	1.341,0%	-0,78	47
ULKER	6,42	1,87	1.324	1.913	6,0%	24,0%	19,4%	8,2%	-28,0%	-31,8%	-46,4%	1,88	-268
YKBNK	3,51	1,17	6.290	8.694	1,0%	10,8%	-	20,2%	-7,9%	-	-31,1%	-	235

TEMETTÜ TAKVİMİ

Kod	Piyasa Değeri (Bin TL)	Net Kar (Bin TL)	Brüt Tem. Tutarı (Bin TL)	Tem. Dağ. Oranı	Hisse Başına Brüt Tutar	Hisse Başına Net Tutar	Tem. Verimi	Tem. Dağıtım Tarihi	Tem. Ödeme Kalan Gün	Tem. Ödeme Bilgisi
GOKNR	8.120.000,00	645.877,81	105.000	38,54%	0,30	0,27	1,29%	15.10.2024	1	Taksit : 15.10.2024
OBAMS	17.882.431,61	350.676,57	308.501	24,12%	0,64	0,58	1,73%	15.10.2024	1	15.10.2024
SANFM	4.896.000,00	42.573,91	3.000	6,83%	0,02	0,02	0,06%	15.10.2024	1	15.10.2024
BVSAN	2.836.920,00	84.161,12	28.878	11,72%	0,77	0,69	1,02%	21.10.2024	7	21.10.2024
GRSEL	12.138.000,00	722.493,73	40.000	3,69%	0,39	0,35	0,33%	21.10.2024	7	Taksit : 21.10.2024 - 20.06.2024
BRKSN	770.640,00	27.732,34	5.200	7,37%	0,17	0,15	0,67%	22.10.2024	8	Taksit : 22.10.2024 - 25.07.2024
MEDTR	4.938.500,00	38.568,14	35.000	135,31%	0,29	0,26	0,71%	23.10.2024	9	23.10.2024
OSMEN	3.316.000,00	204.193,61	93.000	18,38%	3,39	3,05	2,80%	25.10.2024	11	Avans : 31.01.2024 - 25.10.2024 - 29.07.2024 - 29.05.2024
AGYO	1.795.978,80	21.401,51	26.334	4,05%	0,10	0,10	1,47%	30.10.2024	16	30.10.2024
PCILT	2.104.263,00	221.562,55	100.000	32,27%	0,84	0,76	4,75%	30.10.2024	16	30.10.2024



ŞİRKETLERDEN HABERLER

ENTRA	14.10.2024 21:36 IC Enterra Yenilenebilir Enerji A.Ş. HALKA ARZDAN ELDE EDİLEN FONUN KULLANIM YERLERİNE İLİŞKİN RAPOR Haberin Devamı
OBAMS	14.10.2024 20:35 Oba Makarnacılık Sanayi Ve Ticaret A.Ş. 14.10.2024 Tarihli Pay Geri Alım İşlemleri Hakkında, Haberin Devamı
THYAO	14.10.2024 19:19 Türk Hava Yolları Anonim Ortaklığı 14.10.2024 Tarihli Hisse Geri Alım İşlemleri Hakkında Bildirim Haberin Devamı
SISE	14.10.2024 19:01 Türkiye Şişe ve Cam Fabrikaları A.Ş. Payların Geri Alınmasına İlişkin Bildirim Haberin Devamı
AGESA	14.10.2024 18:57 AGESA Hayat Ve Emeklilik A.Ş. Günlük Pay Geri Alım İşlemleri Haberin Devamı
MOGAN	14.10.2024 18:48 Mogan Enerji Yatırım Holding A.Ş. HALKA ARZDAN ELDE EDİLEN FONUN KULLANIM YERLERİNE İLİŞKİN RAPOR Haberin Devamı
TKFEN	14.10.2024 18:40 Tekfen Holding A.Ş. Payların Geri Alınmasına İlişkin Bildirim Haberin Devamı
ORGE	14.10.2024 18:38 Orge Enerji Elektrik Taahhüt A.Ş. 14.10.2024 Tarihli Pay Geri Alım İşlemi Haberin Devamı
LKMNH	14.10.2024 18:36 Lokman Hekim Engürüsağ Sağlık Turizm Eğitim Hizmetleri ve İnşaat Taahhüt A.Ş. Hisse Geri Alımı Haberin Devamı
KRVGD	14.10.2024 18:31 Kervan Gıda Sanayi Ve Ticaret A.Ş. 14.10.2024 TARİHLİ PAY GERİ ALIMI HAKKINDA, Haberin Devamı
ADGYO	14.10.2024 18:31 Adra Gayrimenkul Yatırım Ortaklığı A.Ş. Payların Geri Alınmasına İlişkin Bildirim Haberin Devamı
VERUS	14.10.2024 18:30 Verusa Holding A.Ş.,Verusaturk Girişim Sermayesi Yatırım Ortaklığı Anonim Şirketi VERTU Pay Alım Bildirimi Haberin Devamı
VERUS	14.10.2024 18:30 Verusa Holding A.Ş. Pay Geri Alım İşlemleri Hk Haberin Devamı
INVES	14.10.2024 18:30 Investco Holding A.Ş. Pay Geri Alım İşlemleri Hk Haberin Devamı
CEMZY	14.10.2024 18:24 Cem Zeytin A.Ş. Payların Geri Alınmasına İlişkin Bildirim Haberin Devamı
ALARK	14.10.2024 18:20 Alarko Holding A.Ş. Pay Geri Alım İşlemleri Haberin Devamı
ATAKP	14.10.2024 18:16 Atakey Patates Gıda Sanayi Ve Ticaret A.Ş. 14 Ekim 2024 tarihli Pay Geri Alım İşlemleri Haberin Devamı
TABGD	14.10.2024 18:15 TAB Gıda Sanayi Ve Ticaret A.Ş. Pay Geri Alım İşlemleri Haberin Devamı
PAPIL	14.10.2024 18:15 Papiilon Savunma Teknoloji Ve Ticaret A.Ş. 11.10.2024 Tarihli Pay Geri Alım İşlemleri Hk Haberin Devamı
IZMDC	14.10.2024 18:11 İzmir Demir Çelik Sanayi A.Ş. 14.10.2024 Tarihli IZMDC Pay Geri Alım İşlemleri Haberin Devamı



ING Yatırım Menkul Değerler A.Ş.

Unvan : ING Yatırım Menkul Değerler A.Ş.
Adres : Reşit Paşa Mahallesi Eski Büyükdere Cad. No:8 Kat:10 34467 Sarıyer/İstanbul
E-Posta : ingyatirim@ingyatirim.com.tr
Tel : 0850 222 0 600

YASAL UYARI

Bu Bülten; bir veya daha fazla sermaye piyasası aracı veya bunları ihraç eden ortaklıklar ve kuruluşlar ile piyasa eğilimleri hakkında, belirli bir kişiye veya mali durumları, risk ve getiri tercihleri benzer nitelikteki bir gruba yönelik olmamak kaydıyla, ING Yatırım Menkul Değerler A.Ş. müşterilerine ve/veya dağıtım kanallarına yönelik olarak ING Yatırım Menkul Değerler A.Ş.'nin anlaşmalı olduğu dışarıdan hizmet sağlayıcı kuruluşlar tarafından hazırlanmakta olup, Bu Bülten içerisinde sunulan bilgi, analiz, veri ve yorumlar yatırım danışmanlığı faaliyeti kapsamında değildir. Bu Bülten; genel nitelikte yorum ve tavsiye sunulması amacıyla, sermaye piyasası araçlarının mevcut veya gelecekteki fiyat veya değerlerine ilişkin araştırmalardan veya diğer bilgilerden yararlanılarak genel yatırım tavsiyesi olarak hazırlanmaktadır. Yatırım danışmanlığı hizmeti, yetkili kuruluşlar tarafından kişilerin risk ve getiri tercihleri dikkate alınarak kişiye özel sunulmakta olup, genel yatırım tavsiyeleri ise kişiye özel olmayan yatırım stratejileri veya tavsiyeleri içermektedir. Bu sebeple, Bu Bülten içerisinde sunulan bilgi, analiz, veri ve yorumlar mali durumunuz ile risk ve getiri tercihlerinize uygun olmayabileceği gibi, sadece Bu Bülten'e dayanılarak yatırım kararı verilmesi beklentilerinize uygun sonuçlar doğurmayabilir.

